GALATANIN KALBİNDE 3+1 KİRALIK DAİRE Istanbul / Beyoğlu

For Rent - Apartment 80,000 TL | 90 m2 Istanbul / Beyoğlu

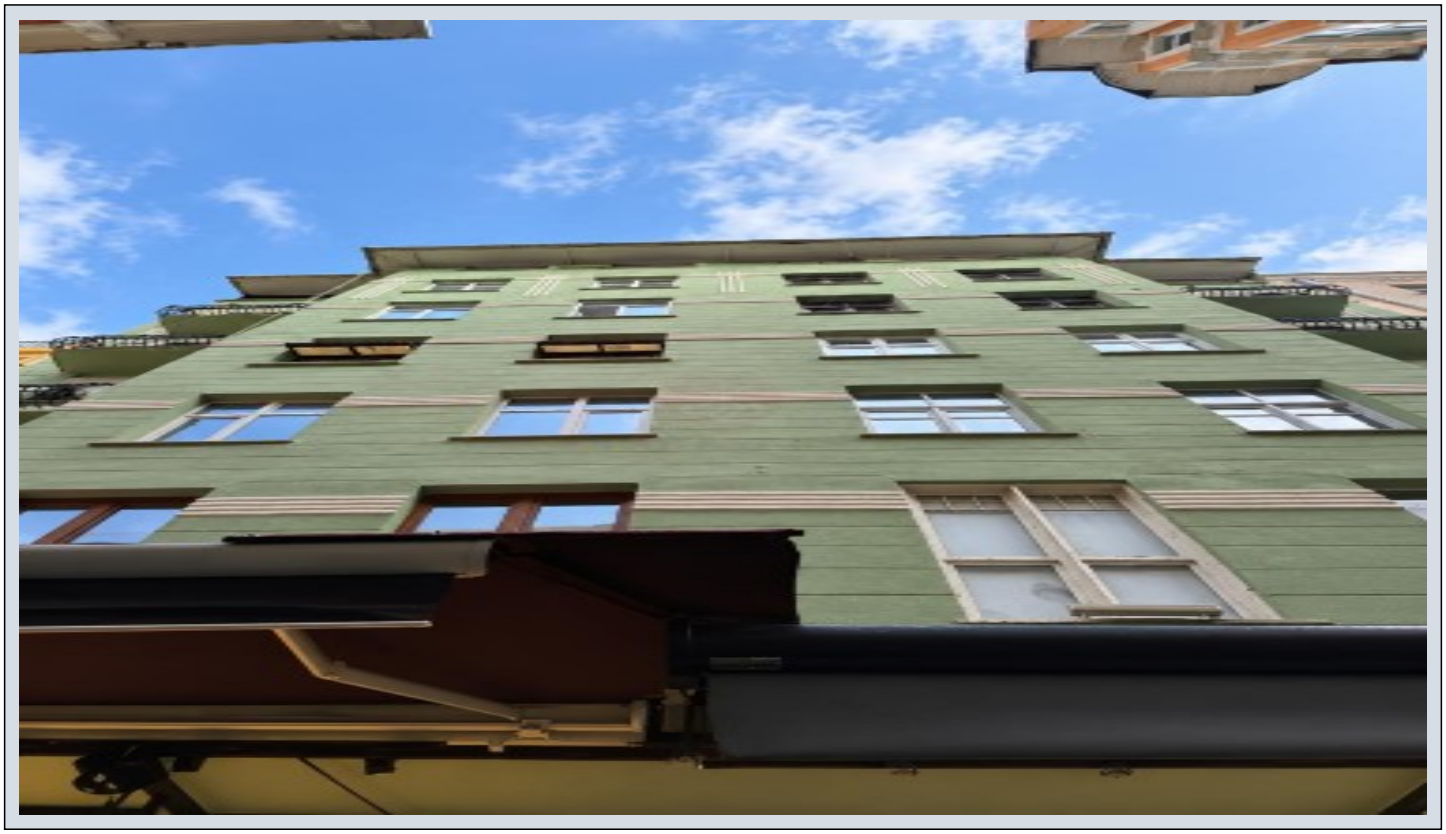

# Rooms :	3
# Saloons :	1
# Baths :	1
Property Condition :	Second Hand
Usage Status :	Empty
Heating :	Combi Boiler
Heating Type :	Natural Gas
Which Floor :	5
Building Floor Number :	6
Construction Year :	1995
Advance Payment :	0 TL
Deposit :	0 TL
Property Direction :	North East South West
Dues :	0 TL
Deed Status :	Title Deed with Condominium
Title Deed - Area No :	281
Title Deed - Parcel No :	2

SERENA UZUNOĞLU
Telefon +90 212-252 77 90
Cep Telefonu +90 538-440 08 63

PARTNERS GAYRİMENKUL A.Ş.
Telefon +90 212-252 77 90
Cep Telefonu -
Faks +90 212-252 77 20
İstiklal Caddesi
Beyoğlu / İstiklal
34430 , Istanbul

* Internal Properties : ADSL,
* Building : PVC Windows,
* Environment : Shopping Center, Market, Game Park, Police Station,
* Compound : Gym,
* Location : City View, Close to Subway,
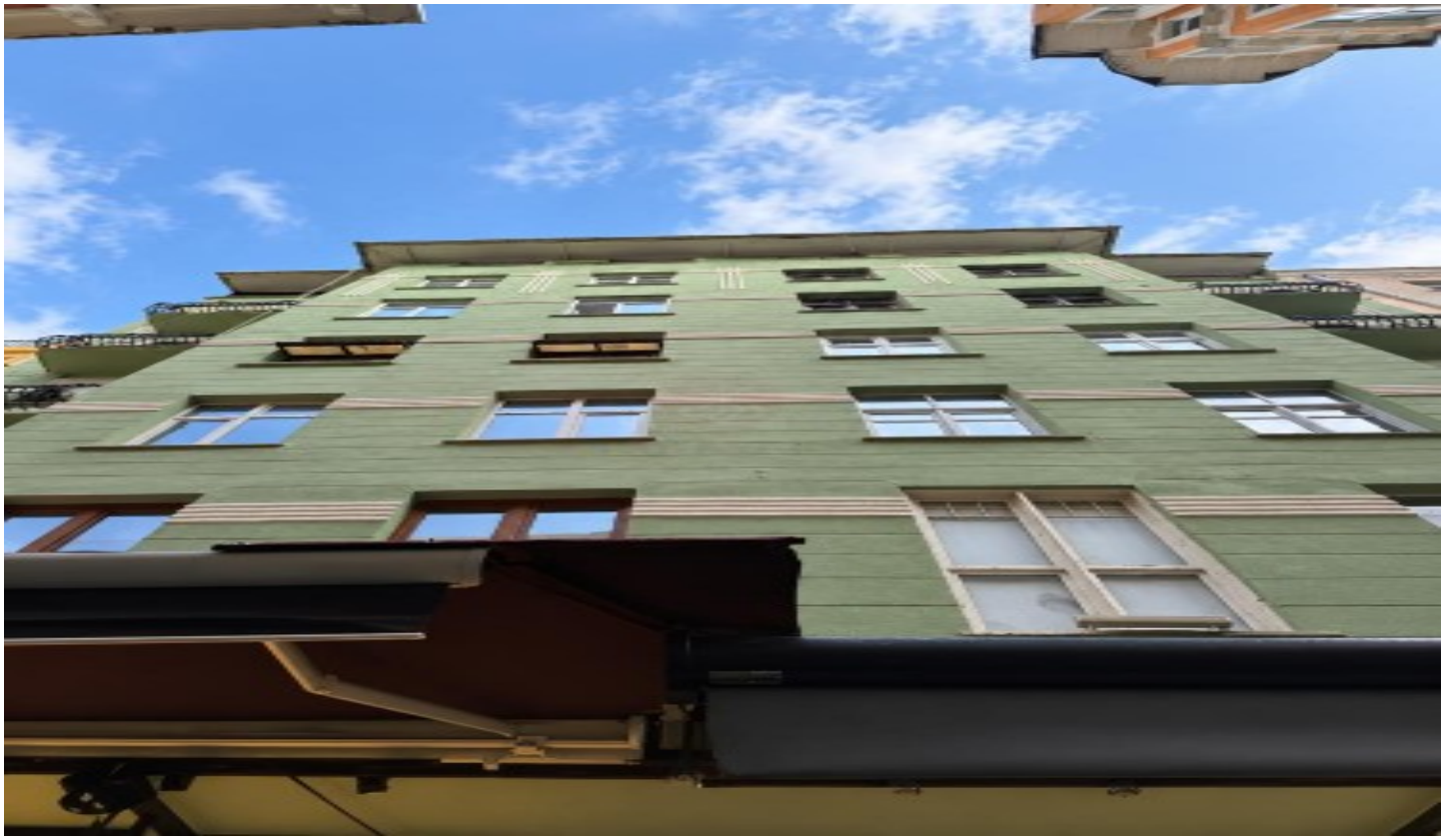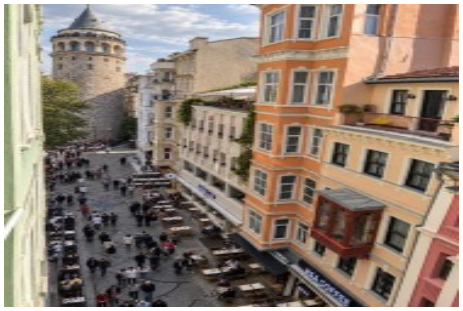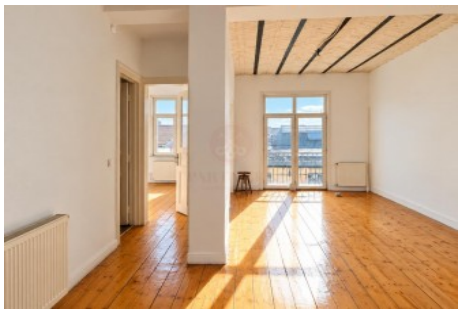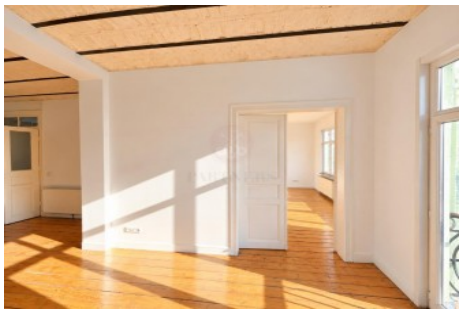
İstanbul`un tarihi ve kültürel açıdan en özel bölgelerinden Galata`da, Büyük Hendek Caddesi üzerinde konumlanan, net 90 m² kullanım alanına sahip 3+1 dairemiz kiralıktır. Galata`nın karakteristik mimari dokusuyla çevrili daire; doğal ışık alan yaşam alanları, ahşap zeminleri ve şehrin tarihi yapılarına açılan balkonu ile öne çıkmaktadır. DAİRE ÖZELLİKLERİ Net 80 m² kullanım alanı 3 oda, 1 salon 6 katlı binanın 5. katında Balkon Ahşap zemin kaplamaları Geniş pencereler Doğalgaz kombi ile ısınma 1 banyo Şehir ve sokak manzarası Boş, hemen kullanıma uygun KONUM VE ÇEVRE Beyoğlu`nun en merkezi noktalarından Büyük Hendek Caddesi`nde yer alan daire, Galata`nın tarihi atmosferini ve İstanbul`un dinamik şehir yaşamını bir arada sunmaktadır. Galata Kulesi, Şişhane, Tünel, İstiklal Caddesi ve Karaköy`e yürüme mesafesindeki konumuyla; restoranlara, kafelere, sanat galerilerine ve toplu taşıma olanaklarına kolay erişim sağlamaktadır. Merkezi konumu, özgün mimari detayları ve kullanışlı planıyla Galata`da yaşam arayanlar için değerlendirmeye değer bir seçenektir. Bu ilan Emlak Asistanım CRM Programı tarafından otomatik entegre edilmiştir.*